ΥΠΟΥΡΓΕΙΟ ΠΕΡΙΒΑΛΛΟΝΤΟΣ ΚΑΙ ΕΝΕΡΓΕΙΑΣ
ΘΕΩΡΗΘΗΚΕ ΜΕ ΤΗΝ ΥΠ.ΑΡΙΘ. 94706/2419/15-09-2023 ΠΡΑΞΗ
Η ΠΡΟΪΣΤΑΜΕΝΗ ΤΗΣ ΔΝΣΗΣ
ΤΟΠΟΓΡΑΦΙΚΩΝ ΕΦΑΡΜΟΓΩΝ

ΑΝΔΡΙΑΝΑ ΚΑΤΣΙΝΑ
ΤΟΠΟΓΡΑΦΟΣ ΜΗΧΑΝΙΚΟΣ

Andriana Katsina
15/09/2023 14:41

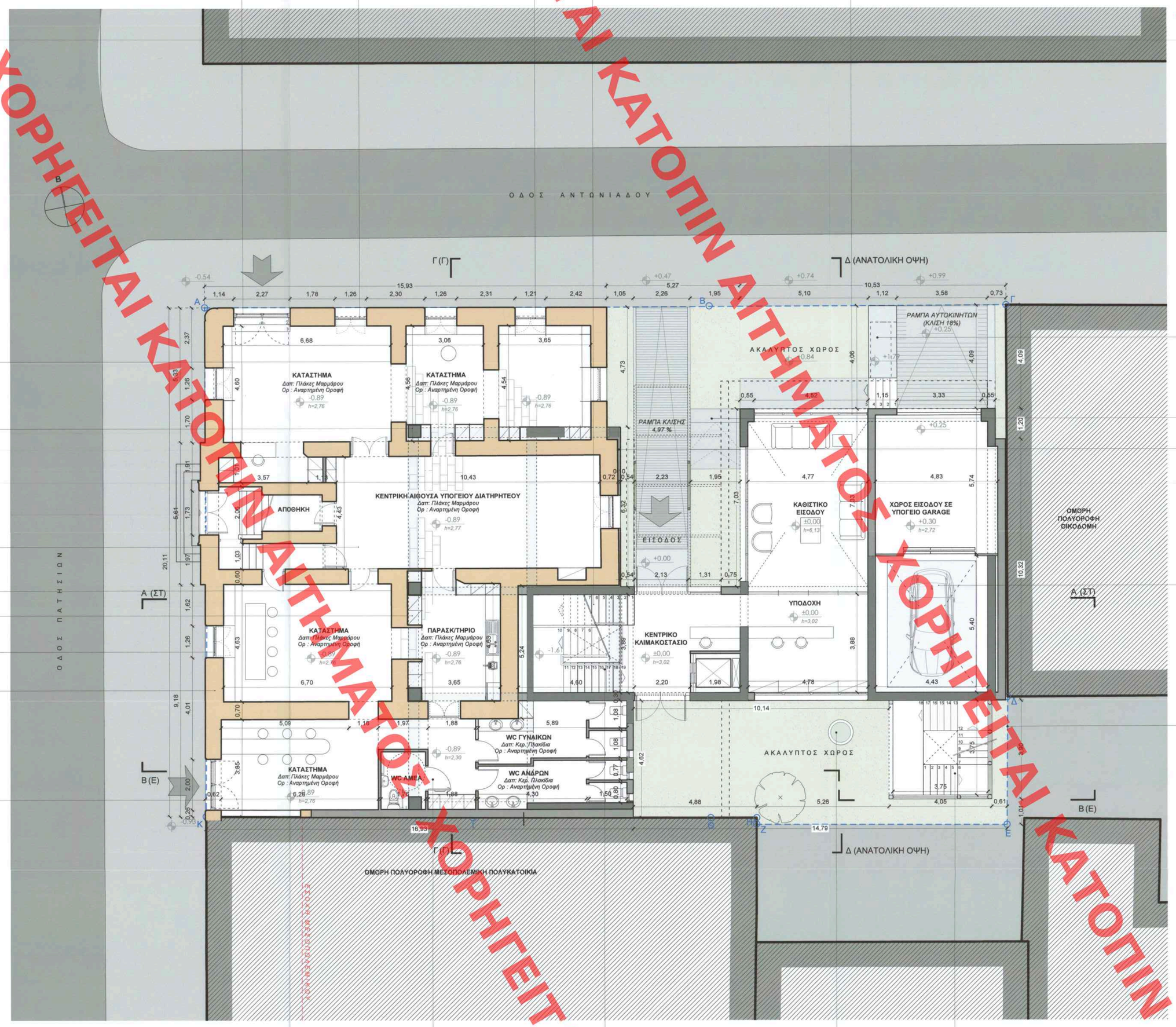

ΠΙΝΑΚΑΣ ΣΥΜΒΟΛΙΣΜΩΝ

ΧΟΛ ΕΙΣΟΔΟΥ — ΟΝΟΜΑΣΙΑ ΧΩΡΟΥ
Δαπ: Σύλινο — ΥΛΙΚΟ ΔΑΠΕΔΟΥ
Ορ: Γυψοσανίδα — ΥΛΙΚΟ ΟΡΟΦΗΣ
h=2,70 — ΚΑΘΑΡΟ ΥΨΟΣ ΧΩΡΟΥ

±0,00 — ΥΨΟΜΕΤΡΟ ΤΕΛΙΚΗΣ ΣΤΑΘΜΗΣ ΔΑΠΕΔΟΥ (ΟΨΕΙΣ)

+28,79 — ΣΧΕΤΙΚΟ ΥΨΟΜΕΤΡΟ ΜΕΛΕΤΗΣ (ΟΨΕΙΣ)

ΥΠΟΜΝΗΜΑ ΥΛΙΚΩΝ

- ΔΙΑΤΗΡΗΤΕΟ ΚΤΙΡΙΟ
- ΦΕΡΩΝ ΟΡΓΑΝΙΣΜΟΣ ΝΕΑΣ ΚΑΤΑΣΚΕΥΗΣ ΠΡΟΣΘΗΚΗΣ
- ΜΗ ΦΕΡΟΥΣΑ ΤΟΙΧΟΠΟΙΙΑ

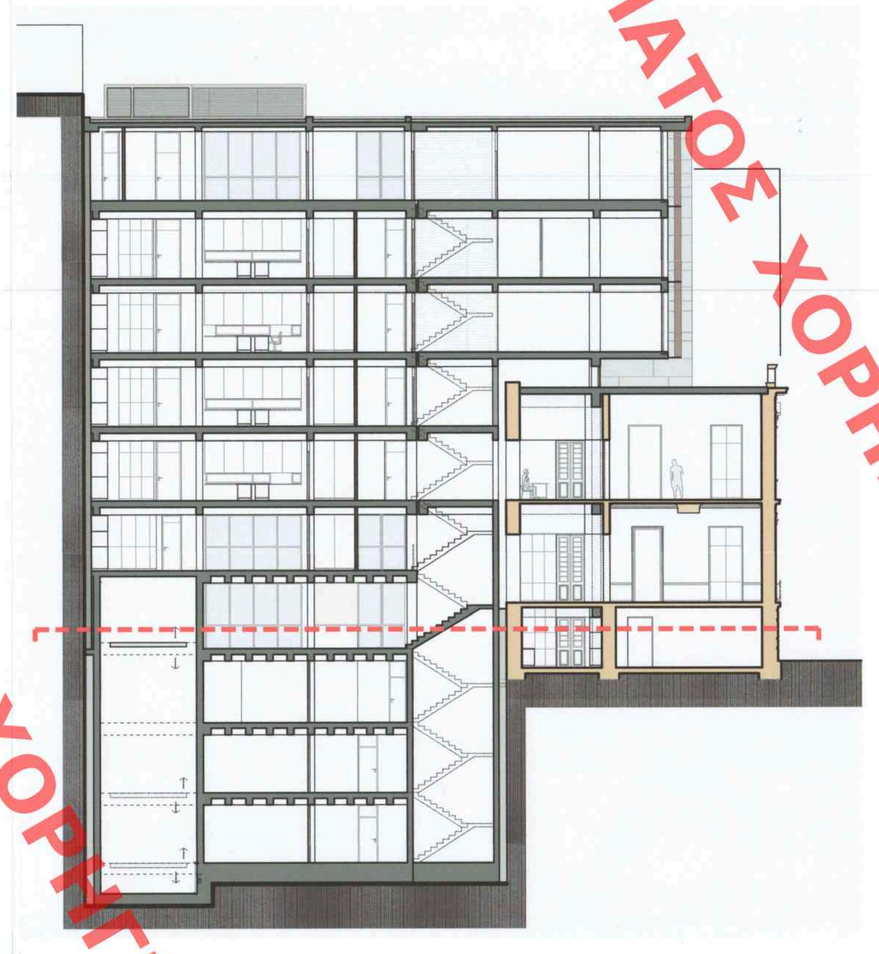

ΕΡΓΟ

ΑΠΟΚΑΤΑΣΤΑΣΗ ΔΙΑΤΗΡΗΤΕΟΥ ΚΤΙΡΙΟΥ ΚΑΙ ΠΡΟΣΘΗΚΗ ΚΑΘ' ΥΨΟΣ ΚΑΙ ΚΑΤ' ΕΠΕΚΤΑΣΗ

Το παρόν διάγραμμα συνοδεύει την από 3/3/23 εισήγηση της Δ/νσης Α.Ο.Κ.Α. Τμ/ματος Δ.Σ.
Η Τμηματάρχης
ΔΗΜΗΤΡΑ ΜΑΤΣΟΥΚΑ
Αρχιτέκτων - Μηχανικός

ΘΕΣΗ

Πατησίων 72 και Αντωνιάδου
Ο.Τ. 77089
Κεντρικός Τομέας Αθηνών
Δήμος Αθηναίων

ΕΡΓΟΔΟΤΗΣ

Ευανθία Γουλανδρή

ΜΕΛΕΤΗΤΕΣ

Δημήτρης Λεβέντης, Αρχιτέκτων Μηχανικός Τ.Υ.Μ.
Έλλη Σπάνια, Αρχιτέκτων Μηχανικός Ε.Μ.Π.
Κατερίνα Πανταζάκα, Αρχιτέκτων Μηχανικός Δ.Π.Θ.

ΘΕΜΑ ΣΧΕΔΙΟΥ

Αρχιτεκτονικά - Προμελέτη (rev.1)

Κάτοψη Ισογείου Προσθήκης
Κάτοψη Υπογείου Διατηρητέου

ΑΡΙΘΜΟΣ ΣΧΕΔΙΟΥ

Π-04

ΚΛΙΜΑΚΑ

1/100

ΗΜΕΡΟΜΗΝΙΑ

Φεβρουάριος 2023

ΣΦΡΑΓΙΔΑ-ΥΠΟΓΡΑΦΗ

Leventis Architects
Λεβέντης Δημήτριος και Σια Ε.Ε.
Αρχιτεκτονικές Μελέτες
Διαχείριση & Ανάπτυξη Ακίνητης Περιουσίας
Μεθώνης 47-51, 106 81 – Αθήνα, Τ: 210 3300962
ΑΔΜ: 801470163 – Δ.Ο.Υ.: Δ' Αθηνών
ΑΡ. ΓΕΜΗ: 157513802000

ΔΗΜΗΤΡΗΣ ΙΩΑΝ. ΛΕΒΕΝΤΗΣ
ΑΡΧΙΤΕΚΤΟΝ ΜΗΧΑΝΙΚΟΣ Τ.Υ.Μ. ΑΡ. Μ. 15[illegible]
Διπλ. Αναστηλωτής, Πανεπιστήμιο Θεσσαλίας, Β.
ΑΦΜ: 044511[illegible] - ΔΟΥ: Δ' ΑΘΗΝΩΝ
ΜΕΘΩΝΗΣ 47-51, 105 81 ΑΘΗΝΑ, ΤΗΛ. 210 3300962

ΚΕΝΤΡΙΚΟ ΣΥΜΒΟΥΛΙΟ ΑΡΧΙΤΕΚΤΟΝΙΚΗΣ
Το παρόν σχεδιάγραμμα πελετήθηκε από το Κ.Ε.Α. την ..... και εγκρίθηκε σύμφωνα με την υπ' αριθμ. ..... απόφασή του
ΠΡΟΕΔΡΟΣ
Ε. ΜΠΑΚΑΛΑΚΗΣ

Leventis Architects
Μεθώνης 47-51, Αθήνα 10681
T 210 3300 962 F 2103300968
info@leventis architects.gr
www.leventisarchitects.gr

ΧΟΡΗΓΕΙΤΑΙ ΚΑΤΟΠΙΝ ΑΙΤΗΜΑΤΟΣ ΧΟΡΗΓΕΙΤΑΙ ΚΑΤΟΠΙΝ ΑΙΤΗΜΑΤΟΣ